S-AA02 SnapGrip Quick Start Guide OL PRINT.pdf 1 8/6/24 10:05 PM

ShiftCam

S-AA02
SnapGrip Quick Start Guide
Aug 6th, 2024

SnapGrip
S-AA02

Quick Start Guide
Uživatelská příručka
Schnellstart-Anleitung
Guía de inicio rápido

Exclusive How-To Videos
Videa s tipy a triky
Tipps und Tricks
Consejos y recomendaciones

What's in the box?
Co je v balení?
Verpackungsinhalt?
¿Contenido de la caja?

SnapGrip

Attach SnapGrip
Připěvnění SnapGripu
SnapGrip anbringen
Fijar SnapGrip.

iPhone 12 series or later, or with a MagSafe Case
iPhony řady 12 a novější, nebo s MagSafe pouzdry
iPhone 12 Serie oder neuer, oder mit einem MagSafe Case
iPhone serie 12 o posterior, o con una funda MagSafe Case

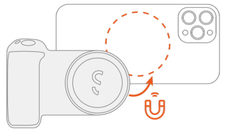

Wireless Charging on/off
Bezdrátové nabíjení zapnutí/vypnutí
Kabelloses Laden ein/ausschalten
Carga inalámbrica activada/desactivada

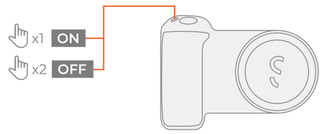

Connect Wireless Shutter
Připojení bezdrátové spouště
Drahtlosen Auslöser anschließen
Conectar el obturador inalámbrico

1

Press / **Stiskněte**
Drücken Sie / Pulse

2

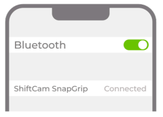

Reset Connection
Reset připojení
Verbindung zurücksetzen
Restablecer conexión

1

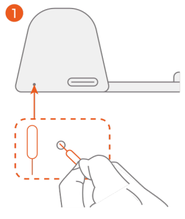

2

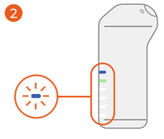

Blinking Light
Blikající světlo
Blinkendes Licht Luz intermitente